

# Registrul Electronic National de Vaccinari (RENV)

## Descriere proiect:

Proiectul urmareste crearea unui registru electronic de evidenta a vaccinarilor. Proiectul se bazeaza pe un sistem electronic web de inregistrare a vaccinarilor si vaccinurilor utilizate in Romania. Sistemului electronic i se adauga si o linie dedicata de call center menita sa ofere suport tehnic utilizatorilor aplicatiei.

## Mecanism:

Inregistrarea nou-nascutilor in aplicatie se va face de catre maternitati, la externare. Acestea vor putea accesa aplicatia RENV pe baza unui Nume de utilizator unic si a unei parole. La fiecare copil inregistrat in sistem aplicatia va genera un cod de identificare a copilului. La iesirea din maternitate parintii vor primi fisa copilului pe care se va regasi si codul de inregistrare a copilului in sistem.

La prima vizita facuta medicului care se va ocupa de vaccinarea copilului dupa iesirea din maternitate, parintii vor prezenta medicului fisa copilului. In cazul in care maternitatea nu are posibilitatea de a printa fisa copilului, codul unic de identificare a acestuia va fi trecut de maternitate in carnetul de vaccinari.

Pe baza codului de inregistrare generat de sistem, medicul va identifica in sistem copilul si va completa pe fisa acestuia CNP-ul copilului.

Dupa completarea fisei cu CNP-ul, medicul va adauga vaccinurile administrate copilului.

## Aplicatia RENV – Interfata pentru medici

Fiecare medic vaccinator va primi un Nume de utilizator si o parola pe care le va folosi pentru a lucra in aplicatie. Pentru a ajunge in pagina de login, trebuie accesata adresa [www.insp.gov.ro](http://www.insp.gov.ro). Din pagina INSP se va da click pe link-ul **Registrul Electronic National de Vaccinari (RENV)** aflat la rubrica **Proiecte** din partea dreapta a paginii:



Link-ul din pagina INSP va va directiona in pagina de logare a aplicatiei RENV unde veti tasta Nume de utilizator si parola primite: numele de utilizator va fi introdus in campul care afiseaza un omulet, iar parola in campul care afiseaza un lacatel :

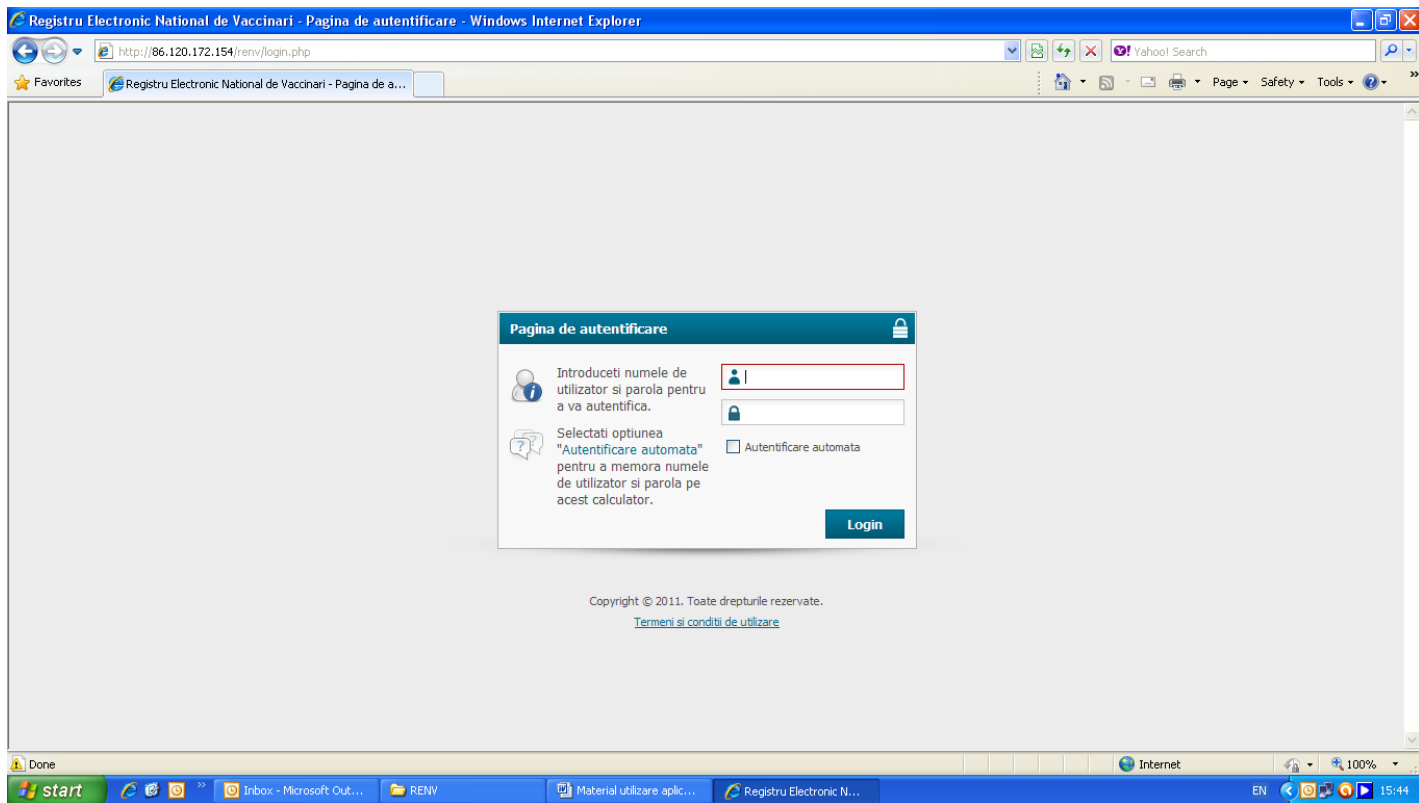

Dupa tastarea Numeului de utilizator si a parolei se va da click pe Login (sau se va apasa direct tasta Enter). Veti intra astfel in fereastra aplicatiei numita **Contul meu**:

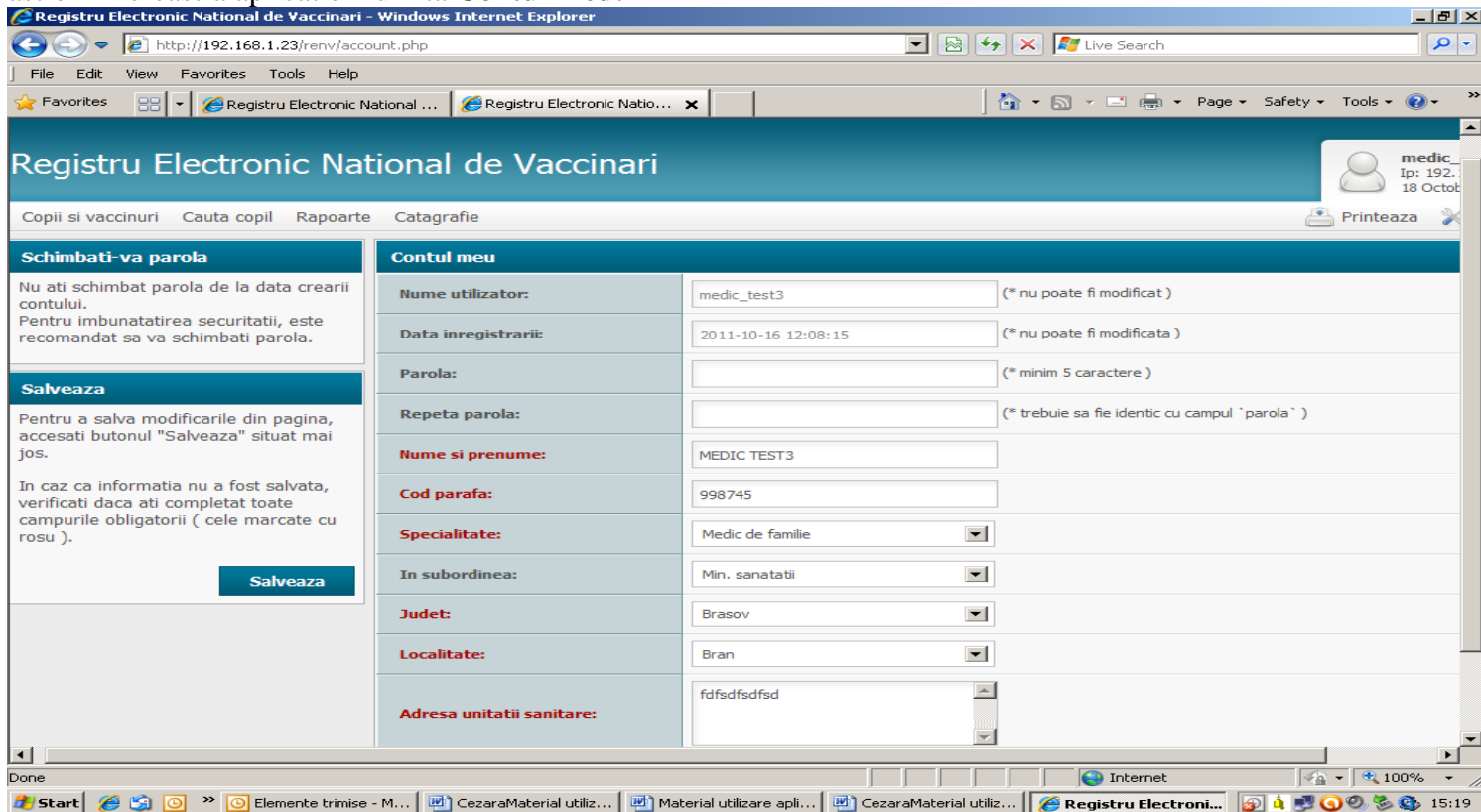

**La prima logare, fiecare utilizator va fi rugat sa isi schimbe parola initiala cu una noua stiuta numai de el.** In campul editabil **Parola** se va scrie noua parola, se repeta noua parola in campul **Repeta parola**. Apoi se vor verifica/completa toate informatiile din pagina. La final se apasa butonul **Salveaza** (din partea stanga a paginii)

Dupa apasarea butonului Salveaza in aceeași pagina in partea de sus va apărea mesajul “Modificările au fost salvate cu Succes.” pe fond verde. **Numai după apariția acestui mesaj parola stabilită de dumneavoastră va fi salvată în sistem!**

Se va ieși din aplicație apăsând butonul roșu **Logout** aflat în colțul din dreapta sus a paginii.

Apoi se va accesa din nou aplicația cu noua parolă. **Schimbarea parolei se face o singură dată, la prima logare !**

După schimbarea parolei inițiale logarea se va face cu noua parolă. La această nouă logare se va intra direct în pagina de start a aplicației :

**Filtreaza rezultatele**

Cod unic copil:

Nume copil:

Prenume copil:

Varsta vaccinare urmatoare:  
- Toate varstele -

Tip vaccin ( antigen ):  
- Toate tipurile de vaccinuri -

[Reseteaza filtre](#) [Filtreaza](#)

**Catagrafie**

Nr.	Cod unic	Nume copil	Apartinator	Tip vaccin ( antigen )	Varsta vaccinare curenta	Data vaccinare curenta	Varsta vaccinare urmatoare	Data vaccinare urmatoare
1	123456B360806	PARASCHIV IONICA	Mama: PARASCHIV ANA, Tata:	Hep B	Neefectuat	Neefectuat	Primele 24 ore	2011-05-10
2	123456B360806	PARASCHIV IONICA	Mama: PARASCHIV ANA, Tata:	BCG	Neefectuat	Neefectuat	2-7 zile	2011-05-17
3	9999B241710	GHETEU MARIA	Mama: GHETEU MARIANA, Tata:	BCG	Neefectuat	Neefectuat	2-7 zile	2011-05-17
4	123456B360806	PARASCHIV IONICA	Mama: PARASCHIV ANA, Tata:	DTPa-VPI-Hib	Neefectuat	Neefectuat	2 luni	2011-07-09
5	9999B241710	GHETEU MARIA	Mama: GHETEU MARIANA, Tata:	DTPa-VPI-Hib	Neefectuat	Neefectuat	2 luni	2011-07-09
6	9999B241710	GHETEU MARIA	Mama: GHETEU MARIANA, Tata:	Hep B	Primele 24 ore	2011-05-11	2 luni	2011-07-10
7	9999B204838	VASILIU DANA	Mama: VASILIU RODICA, Tata: VASILIU DAN	DTPa-VPI-Hib	Neefectuat	Neefectuat	2 luni	2011-08-15
8	123456AB922677	OANTA TUDOR	Mama: OANTA CORINA, Tata:	Hep B	Neefectuat	Neefectuat	Primele 24 ore	2011-08-16
9	9999B288994	DRAGOS COSMIN	Mama: DRAGOS ANDREEA, Tata:	Hep B	Neefectuat	Neefectuat	Primele 24 ore	2011-08-17
10	123456AB922677	OANTA TUDOR	Mama: OANTA CORINA, Tata:	BCG	Neefectuat	Neefectuat	2-7 zile	2011-08-23
11	9999B522196	MATEIAS ANDREI	Tutore: MUSAT ADIN	Hep B	Neefectuat	Neefectuat	Primele 24 ore	2011-08-24
12	9999B683685	GRIGORAS GEANINA	Mama: GRIGORAS IULIA, Tata: GRIGORAS MARIUS	Hep B	Neefectuat	Neefectuat	Primele 24 ore	2011-08-25

**Paginatie**

Rezultate pe pagina  
15

Sari la pagina

În această pagină, numită **Catagrafie** medicul va avea listarea vaccinurilor pe care urmează să le administreze în următoarele 30 de zile din data curentă plus toate vaccinurile restante. La câmpul **Numar zile până la următoarea vaccinare**, vaccinurile restante vor apărea cu – (minus) în fața numărului de zile. De asemenea, restanțierii apar colorați în roșu.

Această situație se generează automat pe baza înregistrărilor existente în sistem.

Această pagină beneficiază de posibilitatea de export.

În pagină, numită **Vizualizare copii**, care se accesează dând click pe butonul « **Copii și Vaccinuri** » din partea din stânga sus a paginii, se regăsește lista copiilor înscrși pe lista medicului logat.

În această pagină se pot efectua căutări în funcție de o serie de filtre :

- Nume ;
- Prenume ;
- Cod unic ;
- Locul nașterii ;
- Nume și prenume apărător/tutore
- Domiciliul
- Etc.

Registru Electronic National de Vaccinari - Windows Internet Explorer

http://www.supercards.ro/renv/copii.php?action=view

File Edit View Favorites Tools Help

Registru Electronic National de Vaccinari

Home » Copii

## Registru Electronic National de Vaccinari

Copii si vaccinuri Cauta copil Rapoarte Catagrafie

Vizualizare copii

Vizualizare vaccinuri

Status: -Toate-

C.N.P. :

ID Number :

Nume:

Prenume:

Sex: Bait

Nascut incepand cu data de:

Nr.	Cod unic	C.N.P.	Nume	Prenume	Data nastere	Loc de nastere	Apartinator	Domiciliu	Inregistrat de	Operat de
1	9999B522196		MATEIAS	ANDREI	2011-08-24	Sector 5, Bucuresti	Tutore: MUSAT ADIN	Afghanistan	MATERNITATES	MEDIC
2	9999B683685		GRIGORAS	GEANINA	2011-08-25	Sector 5, Bucuresti	Mama: GRIGORAS IULIA, Tata: GRIGORAS MARIUS	Sector 1, Bucuresti	MATERNITATES	MEDIC
3	9999B288994		DRAGOS	COSMIN	2011-08-17	Sector 5, Bucuresti	Mama: DRAGOS ANDREEA, Tata:	Antigua and Barbuda	MATERNITATES	MEDIC
4	9999B204838	2110616891235	VASILIU	DANA	2011-06-16	Sector 5, Bucuresti	Mama: VASILIU RODICA, Tata: VASILIU DAN	Sector 1, Bucuresti	MATERNITATES	MEDIC
5	9999B241710	2365987458791	GHETEU	MARIA	2011-05-10	Sector 5, Bucuresti	Mama: GHETEU MARIANA, Tata:	Sector 1, Bucuresti	MATERNITATES	MEDIC
6	123456B360806		PARASCHIV	IONICA	2011-05-10	Sector 2, Bucuresti	Mama: PARASCHIV ANA, Tata:	30 Decembrie, Ifov	MEDIC	MEDIC
7	123456AB922677		OANTA	TUDOR	2011-08-16	Alud, Alba	Mama: OANTA CORINA, Tata: ENESCU	Sector 2, Bucuresti	MEDIC	MEDIC

**Medicii vaccinatori** detin in aceasta aplicatie dreptul de a efectua niste operatiuni specifice, alocate utilizatorilor cu acest rol :

- Cautarea unui copil si inscrierea lui in lista medicului;
- Completarea CNP-ului copilului;
- Adaugarea de vaccinuri pentru fiecare copil in aplicatie;
- Adaugarea de copii in aplicatie;
- Transferarea/preluarea unui copil in lista;
- Rularea de raporte pe propriile inregistrari in sistem ;
- Editarea propriilor inregistrari;
- Exportarea raportului in SIUI
- Editarea propriului profil.

### 1. Cautarea unui copil si inscrierea lui in lista proprie

Pentru a cauta inregistrarea unui copil venit pentru vaccinare in cabinetul medicului, acesta trebuie sa apese butonul **Cauta copil**. Se va deschide astfel pagina de cautare a unui copil in registru.

Situatia ideala de cautare a unui copil este in functie de **Codul unic** de inregistrare primit de copilul respectiv din maternitate. In cazul in care, din varii motive, parintele nu detine codul unic al copilului, aplicatia permite cautarea inregistrarii in functie de mai multe criterii. Pentru a se afisa mai multe criterii de cautare a inregistrarii copilului se apasa [Afiseaza celelalte filtre](#) :

Registru Electronic National de Vaccinari - Windows Internet Explorer

http://www.supercards.ro/renv/copii\_cauta.php?action=view

Home » Copii Logout

## Registru Electronic National de Vaccinari

**medic1**  
 Ipr: 86.120.192.60  
 14 September 2011

Evenimente Copii si vaccinuri Cauta copil Rapoarte Printeaza Contul meu

### Cauta copil

Cod unic:

[Afiseaza celelalte filtre](#)

C.N.P. :  ID Number :

Nume:  Prenume:

Nascut incepand cu data de:  Nascut pana in data de:

[Afiseaza toate filtrele](#)

**Cauta copil**

Daca nu sunt suficiente pentru cautare filtrele afisate, se apasa butonul [Afiseaza toate filtrele](#)

Registru Electronic National de Vaccinari - Windows Internet Explorer

http://www.supercards.ro/renv/copii\_cauta.php?action=view

Evenimente Copii si vaccinuri Cauta copil Rapoarte Printeaza Contul meu

### Cauta copil

Cod unic:

[Afiseaza celelalte filtre](#)

C.N.P. :  ID Number :

Nume:  Prenume:

Nascut incepand cu data de:  Nascut pana in data de:

[Afiseaza toate filtrele](#)

Nascut in strainatate:

Domiciliat in strainatate:

Nascut in judetul:

Domiciliat in judetul:

Nascut in localitatea:

Domiciliat in localitatea:

Nume si prenume mama:

Nume si prenume tata:

Nume si prenume tutore:

Spitalizare prelungita:

Externat incepand cu data de:

Externat pana in data de:

Inregistrat de:

Operat de:

**Cauta copil**

Dupa completarea tuturor informatiilor despre copil in pagina de cautare se apasa butonul **Cauta copil**.

**Atentie ! Uncopil poate fi gasit la aceasta cautare doar daca nu este inregistrat deja pe lista unui alt medic vaccinator si bineinteles daca a fost inregistrat de catre o maternitate !**

Daca acel copil este deja inregistrat de catre maternitate in Registru si nu se afla inregistrat la alt medic in lista, acesta va aparea la cautarea efectuata de medic :

Registru Electronic National de Vaccinari - Windows Internet Explorer

http://www.supercards.ro/renv/copii.php?cauta\_copil=1&filter%5Bcod\_unic%5D=&filter%5Bcnp%5D=&fill

File Edit View Favorites Tools Help

Registru Electronic National de Vaccinari

home » Copii

## Registru Electronic National de Vaccinari

medic  
Ip: 86.12  
18 Octob

Copii si vaccinuri Cauta copil Rapoarte Catagrafie Printeaza

**Filtreaza rezultatele**

Cod unic:

Status:  
- Toate -

C.N.P. :

ID Number :

Nume:  
ichim

Prenume:  
stela

Sex:  
Baiat

Nascut incepand cu data de:

**Vizualizare copii**

Nr.	Cod unic	C.N.P.	Nume	Prenume	Data nastere	Loc de nastere	Apartinator	Domiciliu	Inregistrat de	Operat de
1	99998803693		ICHIM	STELA	2011-05-10	Sector 5, Bucuresti	Mama: ICHIM ANA, Tata: ICHIM GABRIEL	Sector 1, Bucuresti	MATERNITATES	MATERNITATES

Pagina curenta: 1. Afisez 1 inregistrari pe pagina. Total de i

Done

Start Inbox - Microsoft O... CezaraMaterial utili... CezaraMaterial utili... Material utilizare ap... Registru Electron... 13:40

**Pentru copiii aflati la primul vaccin in afara maternitatii, medicii trebuie sa completeze CNP-ul copilului.**

**2. Pentru a completa CNP-ul copilului, medicul va apasa butonul Editeaza inregistrarea aflat in extremitatea din dreapta a inregistrarii afisate pe pagina (simbolul ce reprezinta un caiet si un creion) :**

Registru Electronic National de Vaccinari - Windows Internet Explorer

http://www.supercards.ro/renv/copii.php?cauta\_copil=1&filter%5Bcod\_unic%5D=&filter%5Bcnp%5D=&fill

File Edit View Favorites Tools Help

Registru Electronic National de Vaccinari

Logout

## Registru Electronic National de Vaccinari

medic  
Ip: 86.120.192.60  
18 October 2011

Copii si vaccinuri Cauta copil Rapoarte Catagrafie Printeaza Contul meu

**Filtreaza rezultatele**

Cod unic:

Status:  
- Toate -

C.N.P. :

ID Number :

Nume:  
ichim

Prenume:  
stela

Sex:  
Baiat

Nascut incepand cu data de:

**Vizualizare copii**

Nr.	Cod unic	C.N.P.	Nume	Prenume	Data nastere	Loc de nastere	Apartinator	Domiciliu	Inregistrat de	Operat de	Operatiuni
1	99998803693		ICHIM	STELA	2011-05-10	Sector 5, Bucuresti	Mama: ICHIM ANA, Tata: ICHIM GABRIEL	Sector 1, Bucuresti	MATERNITATES	MATERNITATES	

Pagina curenta: 1. Afisez 1 inregistrari pe pagina. Total de inregistrari: 1.

Editeaza inregistrarea

http://www.supercards.ro/renv/copii.php?action=add&cauta\_copil=1&id=2831

Start Inbox - Microsoft O... CezaraMaterial utili... CezaraMaterial utili... Material utilizare ap... Registru Electron... 13:42

Dupa apasarea butonului **Editeaza inregistrarea** se va deschide pagina in care este permisa completarea CNP-ului copilului si corectarea sau completarea informatiilor din fisa copilului:



Registru Electronic National de Vaccinari - Windows Internet Explorer

http://www.supercards.ro/renv/copii.php?action=add&cauta\_copii=1&id=2831

File Edit View Favorites Tools Help

Registru Electronic National de Vaccinari

Copii si vaccinuri Cauta copil Rapoarte Catagrafie

medic Ip: 86.12 18 Octobr

Printeaza

### Adaugare copii

<b>Status:</b>	In lista medic
<b>Nume:</b>	ICHIM
<b>Prenume:</b>	STELA
<b>Sex:</b>	Fata
<b>Data de nastere:</b>	2011-05-10
<b>Nascut in strainatate:</b>	Nu
<b>C.N.P. :</b>	
<b>Judet nastere:</b>	Bucuresti
<b>Localitate nastere:</b>	Sector 5
<b>Domiciliat in strainatate:</b>	Nu
<b>Judet domiciliu:</b>	Bucuresti

Done

Start Inbox - Microsoft Outlook 3 Microsoft Office Word Registru Electronic Na... D:\Desktop Cezara\REN... 13:47

**Campurile colorate cu rosu sunt obligatorii. Daca nu se completeaza, aplicatia nu permite salvarea informatiilor in sistem. Acolo unde avem campuri colorate cu rosu, dar nu detinem informatia, vom scrie Informatie necunoscuta.**

Campul **Status** va fi completat automat cu status-ul **In lista medic** pentru a pregati copilul pentru inscrierea in lista medicului care a inceput editarea copilului.

Medicul va completa CNP-ul copilului si va verifica daca informatiile despre copil inregistrate de maternitate sunt corecte. Daca nu sunt corecte se vor scrie informatiile corecte in fisa copilului.

Pentru a salva inregistrarea copilului in lista medicului logat se va apasa butonul **Adauga acest copil in lista mea**. Prin apasarea acestui buton copilul va fi inscris in lista medicului logat si nu va mai putea fi gasit de un alt medic vaccinator.

**Atentie ! Vom adauga un copil in lista proprie doar daca suntem siguri ca inregistrarea gasita de aplicatie este cea a copilului pe care il vom vaccina !**

In cazul completarii incorecte a CNP-ului sau omiterii completarii unor campuri obligatorii, aplicatia va atentiona medicul care sunt campurile completate gresit sau necompleteate in partea de sus a paginii pe fond galben :

Registru Electronic National de Vaccinari - Windows Internet Explorer

http://www.supercards.ro/renv/copii.php?action=add&id=2831

File Edit View Favorites Tools Help

Registru Electronic National de Vaccinari

Copii si vaccinuri Cauta copil Rapoarte Catagrafie

Printeaza

### Adaugare copii

Campul "C.N.P." necesita exact 13 caractere.

<b>Status:</b>	In lista medic
<b>Nume:</b>	ICHIM
<b>Prenume:</b>	STELA
<b>Sex:</b>	Fata
<b>Data de nastere:</b>	2011-05-10
<b>Nascut in strainatate:</b>	Nu
<b>C.N.P. :</b>	12345678912
<b>Judet nastere:</b>	Bucuresti
<b>Localitate nastere:</b>	Sector 5
<b>Domiciliat in strainatate:</b>	Nu
<b>Judet domiciliu:</b>	Bucuresti
<b>Localitate domiciliu:</b>	Sector 1
<b>Adresa domiciliu:</b>	Str. DADSAFSDFSDF Nr. Bl. Sc. Et. Ap.

Done

Start Inbox - Microsoft O... CezaraMaterial utili... Material utilizare ap... CezaraMaterial utili... Registru Electronic ... 14:11

### 3. Adaugarea de vaccinuri pentru fiecare copil in aplicatie

Pentru a adauga vaccinuri la copiii din lista medicului se apasa butonul **Copii - Vizualizare copii**. Se va deschide listarea copiilor inscriși pe lista medicului respectiv. Folosind filtrele din stanga se va cauta copilul caruia i s-a administrat vaccinul.:

The screenshot shows the 'Registru Electronic National de Vaccinari' application. On the left, there are filters for 'Cod unic', 'C.N.P.', 'Nume', 'Prenume', 'Data nastere start', 'Data nastere sfarsit', 'Judet nastere', and 'Localitate nastere'. The main area displays a table of children with columns: Nr., Cod unic, C.N.P., Nume, Prenume, Data nastere, Nastere judet, Nastere localitate, Aparinator, Judet domiciliu, Localitate domiciliu, Inregistrat de, Operat de, and Operatiuni. A table with 7 rows of data is visible. The 'Operatiuni' column for each row contains icons, including one labeled 'Adauga vaccin'. The page footer indicates 'Pagina curenta: 1. Afisez 7 inregistrari pe pagina. Total de inregistrari: 7.'

Dupa ce am gasit copilul, un simplu click pe inregistrarea copilului ne va deschide pagina de **Adaugare vaccinuri** unde se vor completa toate informatiile aferente vaccinului administrat sau mergem in partea din dreapta **Operatiuni** si apasam butonul de **Adaugare vaccin** :

The screenshot shows the 'Adaugare vaccinuri' form. It contains the following fields: 'Tip serviciu:' (Baza), 'Tip vaccinare:' (Vaccin conform PNI), 'Varsta vaccinare:' (dropdown menu), 'Tip vaccin (antigen):' (dropdown menu), 'Vaccinare efectuata:' (Da), 'Produs:' (dropdown menu), 'Data vaccinare:' (2011-10-18), 'Varsta reala:' (0 ani 5 luni 11 zile), 'Nr. lot:', 'Data expirare:', and 'RAPI:' (Nu). There is a note: '(\* in cazul restantierilor va rugam sa selectati varsta la care ar fi trebuit efectuata vaccinarea)'. A 'Inapoi la previzualizare' link is visible at the top right.

Se vor completa campurile din pagina dupa cum urmeaza :



- **Tip serviciu** – se va selecta tipul de serviciu din care face parte vaccinarea prestata de medic conform criteriilor specificate de CNAS;
- **Tip Vaccinare** : se va selecta **Vaccin conform PNI** daca vaccinul administrat este un vaccin PNI, **Vaccin Optional** – daca se administreaza un vaccin care nu este inclus in lista vaccinurilor PNI si este cumparat de parinti, **Vaccin suplimentar** – daca i se va administra copilului un vaccin suplimentar intr-o campanie de vaccinare determinata de o situatie epidemiologica deosebita sau **Vaccinat in strainatate** daca acel copil vine cu carnetul de vaccinare in care sunt notate vaccinurile administrate in strainatate (in acest caz medicul va inregistra si istoricul vaccinal al copilului).
- **Varsta vaccinare** – se va selecta varsta de vaccinare recomandata in PNI pentru vaccinul administrat. **In cazul restantierilor sa va selecta varsta la care ar fi trebuit administrat vaccinul si nu varsta reala a copilului !**
- **Tip vaccin** – se va completa antigenul care i se administreaza copilului ;
- **Vaccinare efectuata** – este preselectat **Da**. In cazul in care vaccinul nu a fost administrat se va selecta **Nu** la acest camp si se va completa motivul neefectuarii vaccinului.
- **Produx** : se va completa numele produsului administrat copilului ;
- **Data vaccinare** - se va completa data administrarii vaccinului. Este presetata data curenta, dar se va modifica trecandu-se data corecta a vaccinarii ; anul si luna vor putea fi selectate dand click pe sagetile aferente acestor campuri, iar ziua selectand data din tabelul care se deschide cand dam click pe campul Data vaccinarii ; aplicatia nu permite selectarea unei date de vaccinare anterioara datei de nastere a copilului;
- **Varsta reala** – nu se va scrie nimic aici. Aplicatia va calcula si afisa automat varsta copilului la data vaccinarii ;
- **Numar lot** – se va completa seria si numarul lotului din care face parte vaccinul administrat ; este un camp alfanumeric, ceea ce inseamna ca permite tastarea atat a cifrelor cat si a literelor. Ex : 2356sd
- **Data expirare** – se va completa data de expirare a vaccinului administrat ; anul si luna vor putea fi selectate dand click pe sagetile aferente acestor campuri, iar ziua selectand data din tabelul care se deschide cand dam click pe campul **Data expirare**.
- **RAPI** - se va completa **Nu** daca nu s-au inregistrat reactii adverse la administrarea vaccinului. Daca s-au inregistrat reactii adverse, se vor completa informatiile legate de **Data debut RAPI** si **Tip RAPI** inregistrat. Aplicatia nu permite selectarea unei date de debut anterioara datei de nastere a copilului si nici anterioara datei de vaccinare ; anul si luna vor putea fi selectate dand click pe sagetile aferente acestor campuri, iar ziua selectand data din tabelul care se deschide cand dam click pe campul **Data debut RAPI** ; referitor la **Tip RAPI**, se pot selecta concomitent mai multe tipuri, dand cate un click in casutele destinate tipurilor de RAPI.
- **Observatii** – medicul va completa orice alte informatii considera relevante pentru vaccinarea facuta ;
- **Adeverinta vaccinare** – este preselectat **Nu**. In cazul in care parintele se prezinta la medicul de familie cu o adeverinta de vaccinare, medicul de familie va selecta **Da** la acest camp si va completa **Nume si prenume medic vaccinator, specialitate medic vaccinator si cod parafa medic vaccinator** conform adeverintei prezentate de parinte. Aceasta operatiune va fi facuta de medicul de familie chiar daca nu a facut el vaccinarea deoarece copilul se afla inscris pe lista lui si nici un alt medic nu poate adauga vaccinuri pe fisa celui copil.

Pentru a salva informatiile introduse se apasa butonul **Continua**.

Un vaccin administrat la o anumita varsta (conform PNI) o data inregistrat in aplicatie nu va mai apare in liste deci nu va putea fi adaugat inca o data.

Medicul va fi directionat catre pagina de vizualizare a vaccinurilor copilului respectiv :

Registru Electronic National de Vaccinari - Windows Internet Explorer

http://www.supercards.ro/renv/copii\_vaccinuri.php?action=view&success=add&id\_copil=2831

File Edit View Favorites Tools Help

Registru Electronic National de Vaccinari

ome → Vaccinuri

# Registru Electronic National de Vaccinari

medic  
Ip: 86.12  
18 Octob

Copii si vaccinuri Cauta copil Rapoarte Catagrafie Printeaza

**Filtreaza rezultatele**

Tip vaccinare:  
- Toate tipurile -

Vaccinare efectuata:  
- Toate -

Varsta reala incepand cu:  
Zile

Varsta reala pana la:  
Zile

Nume medic vaccinator:  
Cod parafa medic vaccinator:

Reseteaza filtre Filtreaza

**Informatii vaccinuri**

Vizualizati vaccinurile copilului **ICHIM STELA.** [« Inapoi la previzualiza](#)

**Vizualizare vaccinuri**

Inregistrarea a fost adaugata cu success.

Nr.	Copil	C.N.P.	Cod unic	Tip vaccin (antigen)	Produs	Varsta vaccinare	Varsta reala	Efectuat	RAPI	Data expirare vaccin	Data vaccinare	Vaccinator
1	ICHIM STELA		99998803693	Hep B	Engerix B	Primele 24 ore	0 ani 0 luni 1 zi	Da	Nu	2013-10-16	2011-05-11	Nume: ENE RALUCA - Specialitate: Neonatolog - Cod parafa: 632591
2	ICHIM STELA		99998803693	DTP-HB	Tritanrix	2 luni	0 ani 2 luni 2 zile	Da	Nu	2013-10-23	2011-07-11	Nume: MEDIC - Specialitate: Medic de familie - Cod parafa: 123456

Pagina curenta: 1. Afisez 2 inregistrari pe pagina. Total de

Done

Start

Inbox - Microsoft O... CezaraMaterial utiliz... Material utilizare ap... CezaraMaterial utiliz... Registru Electron... 14:25

Pentru a adauga un vaccin se repeta operatiunea de selectare copil din pagina de **Vizualizare copii** sau se poate apasa butonul **Inapoi la previzualizarea copilului** aflat in partea stanga sus, sub butonul **Contul meu**. Medicul va fi directionat in pagina de previzualizare copil. Aici poate opta ce operatiuni doreste sa faca pe acel copil alegand una dintre optiunile listate in stanga paginii (**Vizualizare fisa copil**, **Vizualizare sau editare Vaccinuri**, **Adaugare Vaccinuri**):

Registru Electronic National de Vaccinari - Windows Internet Explorer

http://www.supercards.ro/renv/copii.php?action=preview&id=2831

File Edit View Favorites Tools Help

Registru Electronic National de Vaccinari

Registru Electronic National de Vaccinari

medic  
Ip: 86.12  
18 Oct

Copii si vaccinuri Cauta copil Rapoarte Catagrafie Printeaza

**Previzualizare**

Aceasta este pagina de previzualizare. Ea va permite sa vizualizati o anumita inregistrare, fara a putea aduce modificari acesteia accidental.

Pentru a putea efectua modificari asupra acestei inregistrari, va rugam sa accesati butonul "Editeaza".

« Inapoi Editeaza

**Operatiuni copil**

Pentru a putea printa fisa copilului va rugam accesati butonul de mai jos. De asemenea puteti vizualiza, edita sau sterge vaccinuri.

» Vizualizare fisa copil  
» Vizualizare sau editare vaccinuri  
» Adaugare vaccinuri

**Previzualizare copii**

Cod unic:	99998803693
Status:	In lista medic
Nume:	ICHIM
Prenume:	STELA
Sex:	Fata
Data nastere:	2011-05-10
Nascut in strainatate:	Nu
C.N.P.:	
ID Number:	
Tara nastere:	
Judet nastere:	Bucuresti
Localitate nastere:	Sector 5

Done

Start

Inbox - Microsoft O... CezaraMaterial utiliz... Material utilizare apli... CezaraMaterial utiliz... Registru Electroni... 14:37

#### 4. Adaugarea de copii in aplicatie

Un medic trebuie sa adauge un copil in aplicatie in cazul in care acesta s-a nascut in strainatate (deci nu a fost inregistrat in sistem de catre o maternitate) sau este nascut intre 01.09.2007 si data lansarii aplicatiei RENV.

Chiar daca medicul este sigur ca acel copil nu a fost inregistrat in sistem, aplicatia il obliga sa faca o cautare detaliata a copilului in sistem apasand butonul **Cauta copil** si folosind toate filtrele de cautare.

Daca la cautarea copilului efectuata in pagina de **Cautare copil**, aplicatia va reda mesajul « Nu exista inregistrari », se va apasa butonul **Adaugati copil in baza de date** aflat langa acest mesaj.

Registru Electronic National de Vaccinari - Windows Internet Explorer

http://www.supercards.ro/renv/copii.php?cauta\_copii=1&filter%5Bcod\_unic%5D=&filter%5Bcnp%5D=&filter%5Bnume%5D=aglae&filter%5Bprenume%5D=&filter%5Bdata\_r...

Registru Electronic National de Vaccinari

Evenimente Copii si vaccinuri Cauta copil Rapoarte

medic  
Ip: 86.121.93.67  
14 March 2011

Printeaza Contul meu

**Filtreaza rezultatele**

Cod unic:

C.N.P. :

Nume:  
aglae

Prenume:

Data nastere start:

Data nastere sfarsit:

Judet nastere:  
- Toate judetele -

Localitate nastere:  
- Toate localitatile -

**Vizualizare copii**

Nr.	<input type="checkbox"/>	Cod unic	C.N.P.	Nume	Prenume	Data nastere	Nastere judet	Nastere localitate	Apartinator	Judet domiciliu	Localitate domiciliu	Inregistrat de	Operat de	Operatiuni
Nu exista inregistrari. Adaugati copil in baza de date.														

Pagina curenta: 1. Afisez 0 inregistrari pe pagina. Total de inregistrari: 0.

Dupa ce dati click pe butonul **Adaugati copil in baza de date**, apare o fereastra in care sunteti rugat sa va asigurati inca o data ca acel copil pe care-l cautati nu este deja inregistrat in sistem, ceea ce inseamna ca sunteti indrumat sa va asigurati ca ati completat cu informatiile detinute cat mai multe dintre campurile destinate filtrelor de cautare. Pentru a trece la inregistrarea unui copil nou, apasati OK. Se trece la inregistrarea copilului in Registru cu toate datele solicitate de aplicatie :

Registru Electronic National de Vaccinari - Windows Internet Explorer

http://192.168.1.23/renv/copii.php?action=add

Registru Electronic National de Vaccinari

Copii si vaccinuri Cauta copil Rapoarte Catagrafie

medic  
Ip: 192.168.1.23  
18 Oct 2011

Printeaza

**Adaugare copii**

Status: In lista medic

Nume:

Prenume:

Sex: Baiat

Data de nastere:

Nascut in strainatate: Nu

C.N.P.:

Judet nastere: - Selecteaza judetul -

Localitate nastere: - Selecteaza judetul intai -

Domiciliat in strainatate: Nu

Judet domiciliu: - Selecteaza judetul -

Localitate domiciliu: - Selecteaza judetul intai -

Adresa domiciliu: Str. Nr. Bl. Sc. Et. Ap.

**Campurile colorate cu rosu sunt obligatorii. Daca nu se completeaza, aplicatia nu permite salvarea informatiilor in sistem. Acolo unde avem campuri colorate cu rosu, dar nu detinem informatia, vom scrie Informatie necunoscuta.**

- **Status:** acest camp este completat automat cu status-ul „**In lista medic**” ;
- **Nume, Prenume** se vor completa cu informatiile copilului pe care il adaugam in sistem.
- **Sex :** Se va alege fata sau baiat in functie de sexul copilului pe care-l adaugati.
- **Data nasterii :** se va completa cu informatiile copilului pe care il adaugam in sistem ; anul si luna vor putea fi selectate dand click pe sagetile aferente acestor campuri, iar ziua selectand data din tabelul care se deschide cand dam click pe campul **Data nasterii**
- **Nascut in strainatate :** Se va lasa selectat **NU** daca copilul nu s-a nascut in strainatate. Daca s-a nascut in strainatate se va selecta **DA**, urmand apoi a se selecta din lista tara in care s-a nascut ;
- **CNP-ul** se va completa de catre medic daca copilul este nascut in Romania ;
- **Judet nastere si Localitate nastere :** se vor alege din lista judetul, respectiv localitatea in care s-a nascut copilul ;
- **Domiciliat in strainatate** se va lasa selectat **NU** daca mama copilului are domiciliul in Romania. Daca mama are domiciliul in strainatate se va selecta **DA** la acest camp si se vor completa informatiile legate de **Tara de domiciliu**, iar la campul **Adresa de domiciliu** se vor completa informatiile de domiciliu din strainatate.
- **Judet domiciliu, Localitate domiciliu si Adresa domiciliu** se vor completa cu informatiile legate de domiciliul copilului. Daca nu se cunosc aceste informatii, se vor completa cu informatiile de domiciliu ale mamei. In zonele in care nu exista nume de strada se va scrie in campul **Strada – Inexistent**.
- **Tip apartinator** se va completa cu **Parinti** - daca acel copil se afla in grija parintilor, **Tutore** - daca acel copil i s-a desemnat un tutore, **Abandonat** – daca acel copil a fost abandonat in maternitate sau **Necunoscut** – daca nu se cunoaste in grija cui va intra acel copil.
- **Nume si prenume mama** se va completa cu datele despre mama copilului.
- **Nume si prenume tata** se va completa cu datele tatalui daca este declarat; daca nu se cunoaste tatal se va scrie **Informatie necunoscuta**.
- **Numele medicului de familie al apartinatorului** se va completa cu numele medicului de familie al mamei. Daca nu se cunoaste aceasta informatie campul se va completa cu **Informatie necunoscuta**.
- **Telefon apartinator** - se va scrie numarul de telefon al mamei. Daca nu se cunoaste se va lasa necompletat.
- **Observatii** – se vor scrie aici informatii suplimentare relevante din punctul de vedere al situatiei copilului (deces, abandon, etc.)

Pentru a salva copilul in sistem se va apasa butonul **Salveaza**. Prin apasarea acestui buton vom fi directionati in pagina in care pe fisa copilului adaugat putem inregistra vaccinurile administrate.

## **5. Transferul/preluarea unui copil din lista medic**

In cazul in care un copil se muta de la un medic de familie la altul, din orice motiv, medicul de la care pleaca respectivul copil va cauta copilul in pagina **Vizualizare copii**, il va edita apasand butonul **Editeaza inregistrarea** (caietul cu creion) si va schimba la campul **Status copil** din **In lista medic** in **Transferat**. Astfel copilul va putea fi gasit de medicul la care se transfera apasand butonul **Cauta copil**. Dupa efectuarea cautarii si gasirea copilului medicul care va prelua copilul il va edita, iar la **Status** va selecta **Preluat** pentru a salva acest copil in lista proprie.

**Atentie !** **daca medicul de la care pleaca copilul nu schimba status-ul copilului acesta nu va putea fi gasit in Registrul de catre medicul care preia acest copil. Nu omiteti operatiunea de transfer copil !**

## **6. Rularea de raporte pe propriile inregistrari in sistem :**

Acest lucru se poate face apasand butonul **Rapoarte** din partea de sus a paginii.

Aici medicul are acces la listarea vaccinurilor administrate propriilor copii cu posibilitate de filtrare in functie de criteriile afisate in stanga paginii.

Pentru a selecta, concomitent, din listele aflate in partea stanga a paginii, mai multe varste de vaccinare/multi tipuri de vaccin/multi produse/multi judete, se vor apasa in acelasi timp tasta CTRL si butonul stanga mouse.

## 7. Editarea unei inregistrari

Aceasta operatiune se poate face atat pentru copii inregistrati in sistem cat si pentru vaccinuri.

Pentru a edita inregistrarea unui copil se apasa butonul **Copii –Vizualizare**. Se cauta copilul folosind filtrele din stanga. Dupa ce am gasit copilul, apasam butonul **Editeaza inregistrarea** (caietelul cu creion). Vom fi directionati in pagina in care am facut inregistrarea copilului.

Pentru a edita un vaccin, apasam butonul **Vaccinuri –Vizualizare**. Se cauta vaccinul folosind filtrele din stanga. Dupa ce am gasit vaccinul, apasam butonul **Editeaza inregistrarea** (caietelul cu creion). Vom fi directionati in pagina in care am facut inregistrarea vaccinului cu posibilitatea de a corecta informatiile.

Dupa completarea corecta a informatiilor, apasam butonul **Salveaza** pentru a salva corectarile facute.

## 8. Exportarea raportului in SIUI

Pentru a exporta raportul pentru SIUI din RENV, se va apasa butonul **Copii si vaccinuri – Vizualizare vaccinuri**.

Vor aparea toate vaccinurile inregistrate de medic. Folosind filtrele din stanga, se vor selecta vaccinurile care se doreste sa apara in raport.

Pentru export, se merge la rubrica **Exporta** aflata in partea stanga in jos-ul paginii. Se va selecta **Microsoft Excel pentru SIUI**, apoi se va apasa butonul **Exporta**.

Se va obtine astfel raportul pentru SIUI in care sunt incluse vaccinurile PNI, pentru copiii care au completat CNP-ul.

4	VASILIU DANA	2110616891235	99998204838	BCG - Cantacuzino	BCG - Cantacuzino	2-7 zile	0 ani 0 luni 11 zile	Da	Da	2013-09-18	2011-0-27
5	VASILIU DANA	2110616891235	99998204838	Hep B	Hepavax	2 luni	0 ani 3 luni 2 zile	Da	Nu	2014-09-16	2011-0-16
6	VASILIU DANA	2110616891235	99998204838	WUXING	WUXING2		0 ani 3 luni 9 zile	Da	Da		2011-0-23
7	VASILIU DANA	2110616891235	99998204838	2311HGFC	HG76FGH		0 ani 3 luni 12 zile	Da	Nu		2011-0-26
8	GHETEU MARIA	2365987458791	99998241710	Hep B	Engerix B	Primele 24 ore	0 ani 0 luni 1 zi	Da	Da	2013-10-15	2011-0-11
9	GHETEU MARIA	2365987458791	99998241710	DTP-HB	Tritanrix	2 luni	0 ani 2 luni 3 zile	Da	Nu	2013-10-14	2011-0-12
10	QANTA TUDOR	123456A8922677		DTP-HB	Tritanrix	2 luni	0 ani 2 luni 5 zile	Da	Nu	2013-10-13	2011-1-20

## 9. Editarea propriului profil

Acest lucru se poate face apasand butonul **Contul meu** aflat in coltul din dreapta sus a paginii

Registru Electronic National de Vaccinari - Windows Internet Explorer

http://www.supercards.ro/renv/account.php

File Edit View Favorites Tools Help

Home » Contul meu Logout

## Registru Electronic National de Vaccinari

**medic**  
 Ip: 86.121.93.67  
 14 March 2011

Evenimente Copii si vaccinuri Cauta copil Rapoarte Printeaza Contul meu

### Schimbati-va parola

Este prima data cand va logati in aceasta aplicatie. Pentru imbunatatirea securitatii, este recomandat sa va schimbati parola.

### Salveaza

Pentru a salva modificarile din pagina, accesati butonul "Salveaza" situat mai jos.

In caz ca informatia nu a fost salvata, verificati daca ati completat toate campurile obligatorii ( cele marcate cu rosu ).

**Salveaza**

### Contul meu

<b>Nume utilizator:</b>	medic	(* nu poate fi modificat )
<b>Data inregistrarii:</b>	2010-11-30 11:51:56	(* nu poate fi modificata )
<b>Parola:</b>		(* minim 5 caractere )
<b>Repeta parola:</b>		(* trebuie sa fie identic cu campul ' parola ' )
<b>Nume si prenume:</b>	VASILE ADRIAN	
<b>Cod parafa:</b>	456	(* nu poate fi modificat )
<b>Specialitate:</b>	Medic de familie	(* nu poate fi modificat )
<b>Judet:</b>	Covasna	
<b>Localitate:</b>	Aninoasa	
<b>Adresa:</b>	Str. Lorem ipsum Nr. 82	

Done

start | Inbox - Microsoft Out... | Registru Electronic N... | Material utilizare aplic... | EN | 100% | 16:23

**Pentru informatii suplimentare sau suport in utilizarea aplicatiei puteti contacta :**

- Call center - 021.405.06.02, Luni - Vineri 10:00 -18:00 ;

**Mult succes !**